代码	系列	材质	表面处理
HA01	E	6063-T5	喷砂氧化

❶代码 — ❷系列 — ❸规格 — ❹L

选型示例：HA01-E-2060-L1200

■ 型材切断面未进行氧化处理。
■ L型材切割长度公差±0.5mm。

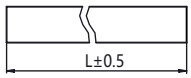

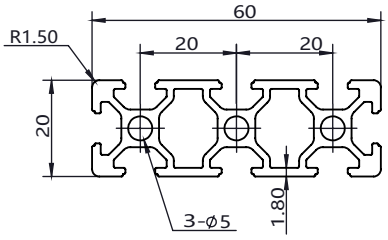

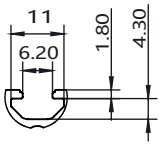

槽口尺寸图

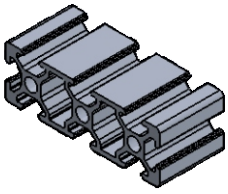

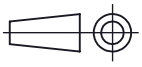

❶代码	❷系列	❸规格	❹L (单位：mm)	截面惯性矩		截面抵抗矩		米重(kg/m)	表面积(mm²)
				Lx(mm⁴)	Ly(mm⁴)	Wx(mm³)	Wy(mm³)		
HA01	E	2060	50-6000	$1.8X10^4$	$14.9X10^4$	$0.6X10^3$	$14.9X10^3$	1.14	419.4

代码	系列	材质	表面处理
HA01	E	6063-T5	喷砂氧化

❶代码 — ❷系列 — ❸规格 — ❹L

选型示例：HA01-E-2080-L1200

■ 型材切断面未进行氧化处理。
■ L型材切割长度公差±0.5mm。

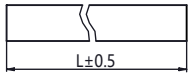

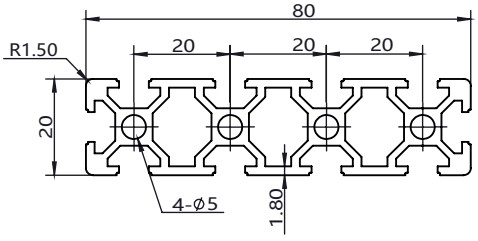

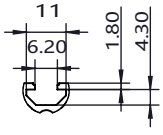

槽口尺寸图

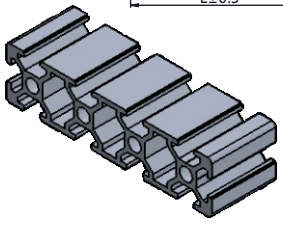

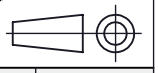

❶代码	❷系列	❸规格	❹L (单位：mm)	截面惯性矩		截面抵抗矩		米重(kg/m)	表面积(mm²)
				Lx(mm⁴)	Ly(mm⁴)	Wx(mm³)	Wy(mm³)		
HA01	E	2080	50-6000	$2.4X10^4$	$33.5X10^4$	$0.6X10^3$	$33.5X10^3$	1.51	549.9

代码	系列	材质	表面处理
HA01	E	6063-T5	喷砂氧化

❶代码 — ❷系列 — ❸规格 — ❹L

选型示例：HA01-E-2240-L1200

■型材切断面未进行氧化处理。
■L型材切割长度公差±0.5mm。

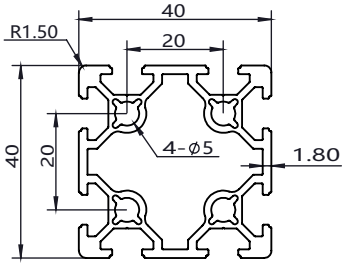

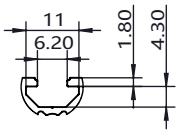

槽口尺寸图

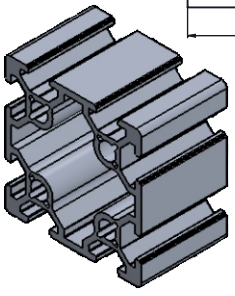

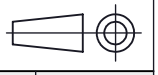

❶代码	❷系列	❸规格	❹L (单位：mm)	截面惯性矩		截面抵抗矩		米重(kg/m)	表面积(mm²)
				Lx(mm⁴)	Ly(mm⁴)	Wx(mm³)	Wy(mm³)		
HA01	E	2240	50-6000	$8.1X10^4$	$8.1X10^4$	$4.1X10^3$	$4.1X10^3$	1.18	431.6