代码	系列	材质	表面处理
HA01	A	6063-T5	喷砂氧化

❶代码 — ❷系列 — ❸规格 — ❹L

选型示例：HA01-A-3030-L1200

■型材切断面未进行氧化处理。
■L型材切割长度公差±0.5mm。

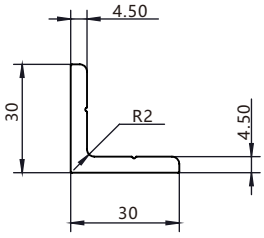

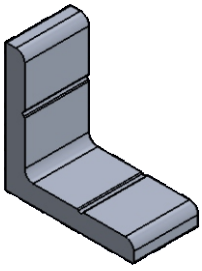

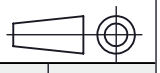

❶代码	❷系列	❸规格	❹L（单位：mm）	截面惯性矩		截面抵抗矩		米重(kg/m)	表面积(mm²)
				Lx(mm⁴)	Ly(mm⁴)	Wx(mm³)	Wy(mm³)		
HA01	A	3030	50-6000	$2.0X10^4$	$2.0X10^4$	$0.96X10^3$	$0.96X10^3$	0.68	248

代码	系列	材质	表面处理
HA01	A	6063-T5	喷砂氧化

❶代码 — ❷系列 — ❸规格 — ❹L

选型示例：HA01-A-3535-L1200

■型材切断面未进行氧化处理。
■L型材切割长度公差±0.5mm。

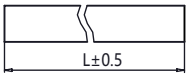

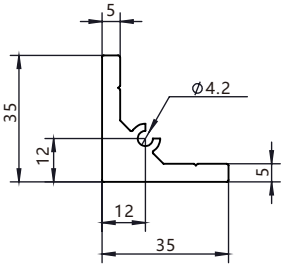

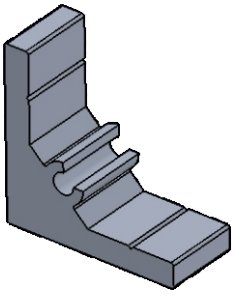

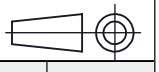

❶代码	❷系列	❸规格	❹L（单位：mm）	截面惯性矩		截面抵抗矩		米重(kg/m)	表面积(mm²)
				Lx(mm⁴)	Ly(mm⁴)	Wx(mm³)	Wy(mm³)		
HA01	A	3535	50-6000	$3.7X10^4$	$3.7X10^4$	$1.15X10^5$	$1.15X10^3$	1.12	410.59

代码	系列	材质	表面处理
HA01	A	6063-T5	喷砂氧化

❶代码 — ❷系列 — ❸规格 — ❹L

选型示例：HA01-A-5353-L1200

■型材切断面未进行氧化处理。
■L型材切割长度公差±0.5mm。

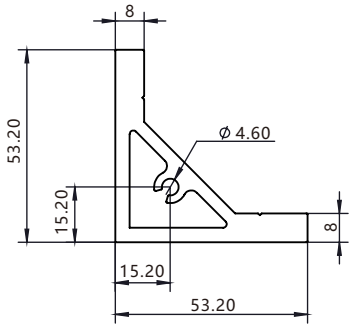

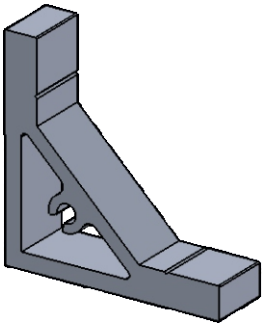

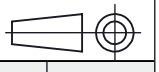

❶代码	❷系列	❸规格	❹L（单位：mm）	截面惯性矩		截面抵抗矩		米重(kg/m)	表面积(mm²)
				Lx(mm⁴)	Ly(mm⁴)	Wx(mm³)	Wy(mm³)		
HA01	A	5353	50-6000	$19.2X10^4$	$19.2X10^4$	$6.2X10^3$	$6.2X10^3$	2.05	751.69