代码	系列	材质	表面处理
HA01	E	6063-T5	喷砂氧化

❶型号 — ❷系列 — ❸规格 — ❹L

选型示例： HA01-E-3090-L1200

■型材切断面未进行氧化处理。
■L型材切割长度公差±0.5mm。

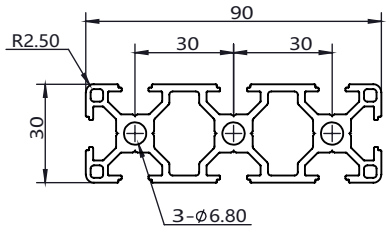

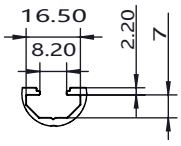

槽口尺寸图

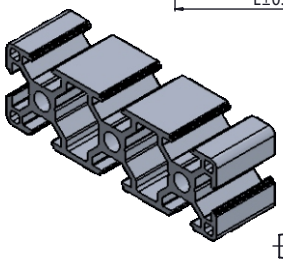

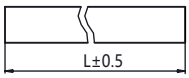

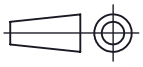

❶代码	❷系列	❸规格	❹L (单位：mm)	截面惯性矩		截面抵抗矩		米重(kg/m)	表面积(mm²)
				Lx (mm⁴)	Ly (mm⁴)	Wx (mm³)	Wy (mm³)		
HA01	E	3090	50-6000	$7.9X10^4$	$63.8X10^4$	$1.8X10^3$	$42.5X10^3$	2.3	855.4

代码	系列	材质	表面处理
HA01	E	6063-T5	喷砂氧化

❶型号 — ❷系列 — ❸规格 — ❹L

选型示例： HA01-E-30120-L1200

■型材切断面未进行氧化处理。
■L型材切割长度公差±0.5mm。

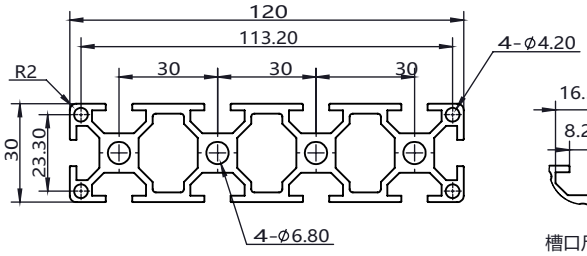

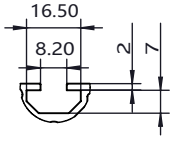

槽口尺寸图

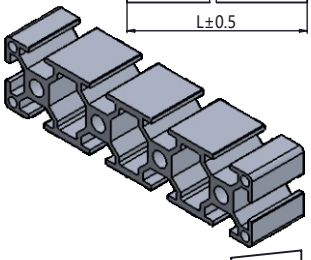

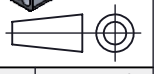

❶代码	❷系列	❸规格	❹L (单位：mm)	截面惯性矩		截面抵抗矩		米重(kg/m)	表面积(mm²)
				Lx (mm⁴)	Ly (mm⁴)	Wx (mm³)	Wy (mm³)		
HA01	E	30120	50-6000	$11.2X10^4$	$152.7X10^4$	$1.9X10^3$	$101.8X10^3$	3.25	1191

代码	系列	材质	表面处理
HA01	E	6063-T5	喷砂氧化

❶型号 — ❷系列 — ❸规格 — ❹L

选型示例： HA01-E-6630R-L1200

■型材切断面未进行氧化处理。
■L型材切割长度公差±0.5mm。

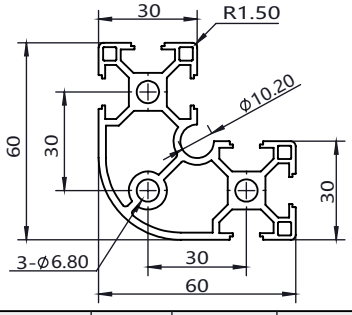

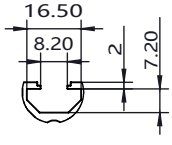

槽口尺寸图

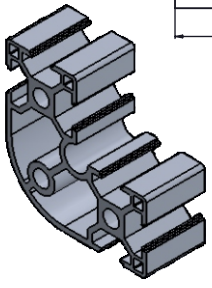

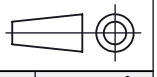

❶代码	❷系列	❸规格	❹L (单位：mm)	截面惯性矩		截面抵抗矩		米重(kg/m)	表面积(mm²)
				Lx (mm⁴)	Ly (mm⁴)	Wx (mm³)	Wy (mm³)		
HA01	E	6630R	50-6000	$24X10^4$	$24X10^4$	$7.05X10^3$	$7.05X10^3$	2.14	785